



UNIVERSIDADE FEDERAL DE ALAGOAS

Processo Seletivo Vestibular 2015.2

Curso de graduação em:

LETRAS - LÍNGUA BRASILEIRA DE SINAIS – LIBRAS: LICENCIATURA

Prova de LIBRAS e Redação

CADERNO DE QUESTÕES

INSTRUÇÕES GERAIS

Caderno de Questões

1. Este **Caderno de Questões** somente deverá ser aberto quando for autorizado pelo Fiscal.
2. **Assine** neste Caderno de Questões e **coloque** o número do seu documento de identificação (RG, CNH etc.).
3. Ao ser autorizado o início da prova, verifique se a numeração das questões e a paginação estão corretas. Verifique também se contém **20 (vinte)** questões objetivas com 4 (quatro) alternativas cada e **1 (uma)** Proposta de Redação. Caso contrário, comunique imediatamente ao Fiscal.

Tempo de Prova

4. O tempo disponível para esta prova é de **5 (cinco) horas**. Faça-a com tranquilidade, mas **controle seu tempo**. Esse tempo inclui a transmissão dos vídeos, a marcação da **Folha de Respostas** de questões objetivas e o preenchimento da **Folha de Texto Definitivo da Redação**.
5. Você somente poderá sair em definitivo do Local de Prova depois de decorridas **3 (três) horas** do início da aplicação.

Folhas de Resposta

6. Na **Folha de Respostas** de questões objetivas e na **Folha de Texto Definitivo da Redação**, confira seu **nome** e o número do seu **documento de identificação**.
7. Na **Folha de Texto Definitivo da Redação** o candidato deverá sinalizar, no campo apropriado para este fim, se possui deficiência auditiva para fins de correção da Prova de Redação considerando a influência da LIBRAS na produção escrita do Português pelos candidatos surdos.
8. A **Folha de Texto Definitivo da Redação** não poderá ser assinada ou rubricada, nem conter, em outro local que não o apropriado, qualquer palavra ou marca que a identifique, sob pena de anulação da prova.
9. Em hipótese alguma lhe será concedida outra **Folha de Respostas** de questões objetivas ou **Folha de Texto Definitivo da Redação**.
10. Preencha a **Folha de Respostas** de questões objetivas e a **Folha de Texto Definitivo da Redação** utilizando caneta esferográfica de tinta azul ou preta. Na **Folha de Respostas** de questões objetivas, preencha completamente o círculo correspondente à alternativa escolhida, conforme modelo:

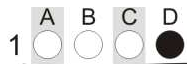

11. Não será permitida qualquer espécie de consulta.
12. A **Redação** deverá ter no **mínimo 07 (sete)** e no **máximo 30 (trinta) linhas**, considerando-se letra de tamanho regular. **Não responda a lápis**.
13. Ao terminar a prova, **devolva** ao **Fiscal** de Sala este **Caderno de Questões**, juntamente com a **Folha de Respostas** de questões objetivas e a **Folha de Texto Definitivo da Redação** e **assine a Lista de Presença**.
14. Na sala que apresentar apenas 1 (um) Fiscal, os 3 (três) últimos candidatos somente poderão ausentar-se da sala juntos, após a **assinatura da Ata de Encerramento** das provas.

Boa Prova!

N. do doc. de identificação (RG, CNH etc.):

Assinatura do(a) candidato(a):

Língua Brasileira de Sinais LIBRAS

QUESTÃO 01 _____

- A)
- B)
- C)
- D)

QUESTÃO 02 _____

- A)
- B)
- C)
- D)

QUESTÃO 03 _____

- A)
- B)
- C)
- D)

Quadrinho referente às questões 4 e 5:

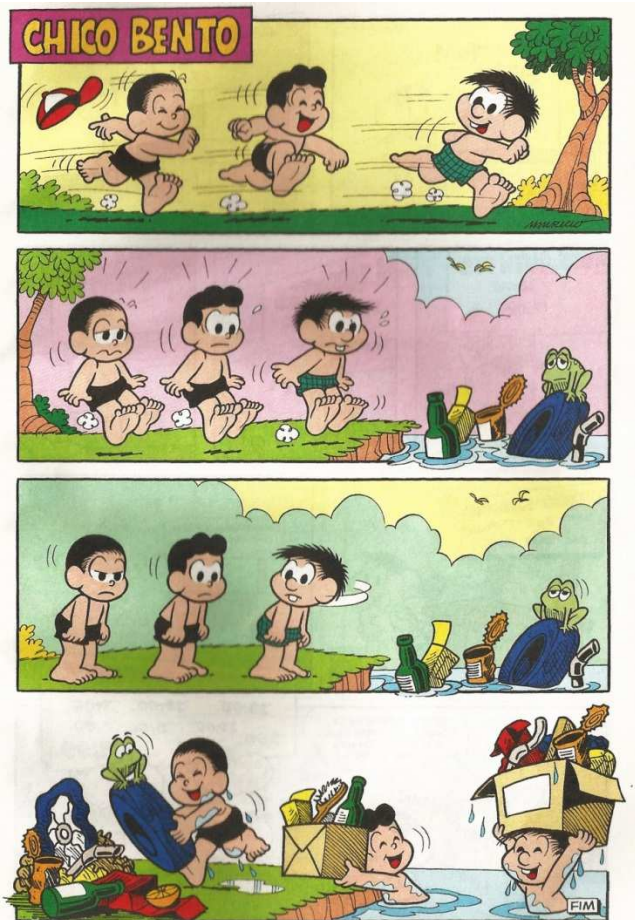

Fonte: SOUSA, Mauricio de. Chico Bento. Historinhas de uma página: Turma da Mônica. São Paulo: Panini Brasil LTDA, n.4. p. 73. maio 2009.

QUESTÃO 04 _____

- A)
- B)
- C)
- D)

QUESTÃO 05 _____

- A)
- B)
- C)
- D)

Imagem referente às questões 6 e 7:

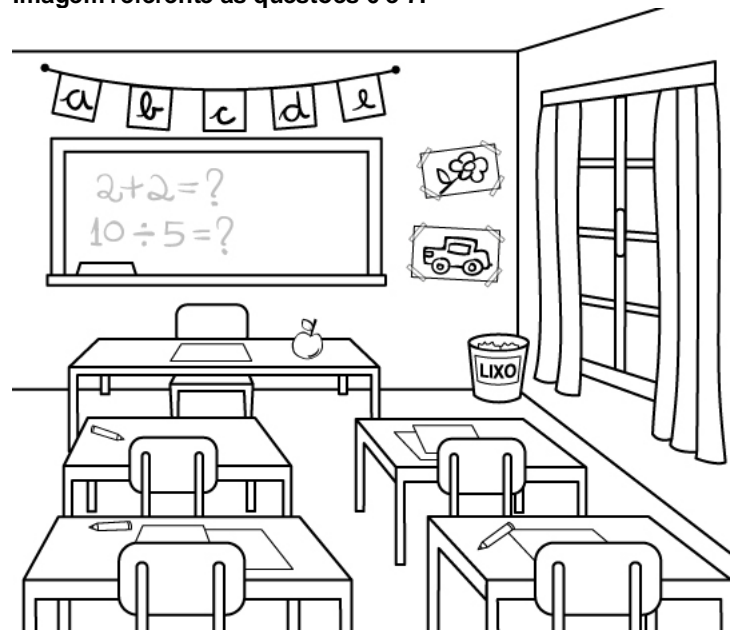

Disponível em: <<http://portaldoprofessor.mec.gov.br/fichaTecnicaAula.html?aula=57134>>.
Acesso em: 10 jun. 2015.

QUESTÃO 06 _____

- A)
- B)
- C)
- D)

QUESTÃO 07 _____

- A)
- B)
- C)
- D)

QUESTÃO 08 _____

- A)
- B)
- C)
- D)

QUESTÃO 09 _____

- A)
- B)
- C)
- D)

QUESTÃO 10 _____

- A)
- B)
- C)
- D)

QUESTÃO 11 _____

- A)
- B)
- C)
- D)

QUESTÃO 12 _____

- A)
- B)
- C)
- D)

QUESTÃO 13 _____

- A)
- B)
- C)
- D)

QUESTÃO 14 _____

- A)
- B)
- C)
- D)

QUESTÃO 15 _____

- A)
- B)
- C)
- D)

QUESTÃO 16 _____

- A)
- B)
- C)
- D)

QUESTÃO 17 _____

- A)
- B)
- C)
- D)

QUESTÃO 18 _____

- A)
- B)
- C)
- D)

QUESTÃO 19 _____

- A)
- B)
- C)
- D)

QUESTÃO 20 _____

- A)
- B)
- C)
- D)

PROPOSTA DE REDAÇÃO

Com base na leitura dos textos motivadores abaixo, escreva um texto dissertativo-argumentativo em Língua Portuguesa sobre o tema **CRIMES DE ÓDIO NAS REDES SOCIAIS**, apresentando proposta de conscientização social que respeite os direitos humanos. Selecione, organize e relacione, de forma coerente e coesa, argumentos e fatos para defesa de seu ponto de vista.

Texto 1

CRIMES DE ÓDIO

Apesar de poucos países especificarem os crimes de ódio no seu ordenamento jurídico, é internacionalmente consensual a definição do termo. São entendidos como crimes de ódio todos os crimes contra as pessoas motivados pelo preconceito, em razão, nomeadamente, da pertença da vítima a determinada raça, etnia, cor, origem nacional ou territorial, sexo, orientação sexual, identidade de gênero, religião, ideologia, condição social ou deficiência física ou mental.

Os crimes de ódio são diferentes de outros crimes pelo fato de serem dirigidos não apenas a uma pessoa individual, mas antes a um determinado grupo com determinadas características específicas. Deste modo, os grupos alvo dos crimes de ódio podem sentir que não são bem-vindos, que não se encontram seguros numa determinada vizinhança, comunidade, escola ou local de trabalho. Normalmente, os perpetradores de crimes de ódio têm como objetivo ameaçar e enviar uma mensagem de ódio a uma comunidade inteira, e sendo membro desta comunidade pode existir um sentimento coletivo de insegurança e medo.

Adaptado de: http://apav.pt/apav_v2/index.php/pt/uavidre/areasintervencao/uavidre/crimes-de-odio/. Acesso em: 4 jun. 2015.

Texto 2

Segunda, 06 de Outubro de 2014 - 15:40

Auditora fiscal do Trabalho é denunciada por incitar ódio aos nordestinos nas redes sociais

por Cláudia Cardozo

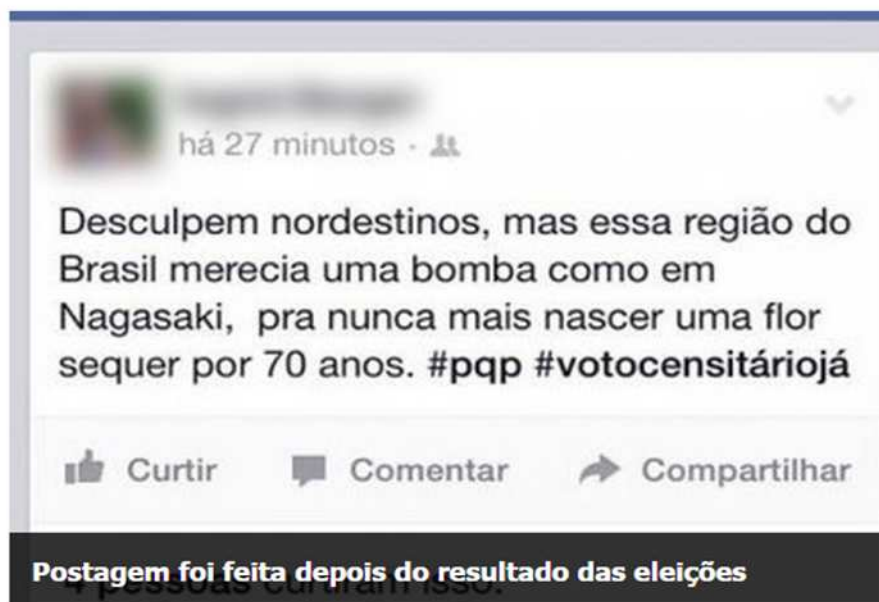

Fonte: <http://www.bahianoticias.com.br/justica/noticia/49705-auditora-fiscal-do-trabalho-e-denunciada-por-incitar-odio-aos-nordestinos-nas-redes-sociais.html>. Acesso em: 4 jun. 2015.

ATENÇÃO!

Não coloque seu número de inscrição, nome ou assinatura em qualquer local da prova de redação. Isso o identificará e conseqüentemente anulará sua prova.

RASCUNHO DA REDAÇÃO

01	
02	
03	
04	
05	
06	
07	
08	
09	
10	
11	
12	
13	
14	
15	
16	
17	
18	
19	
20	
21	
22	
23	
24	
25	
26	
27	
28	
29	
30	