



2016

Instituto Federal de Educação,
Ciência e Tecnologia de Alagoas
(Edital n° 60/2016)



Cargo (Nível Fundamental – NF):

14. AUXILIAR EM ADMINISTRAÇÃO

Provas de Português, Matemática, Informática e
Conhecimentos Específicos

CADERNO DE QUESTÕES

INSTRUÇÕES GERAIS

1. Este **Caderno de Questões** somente deverá ser aberto quando for autorizado pelo Fiscal.
2. Antes de iniciar a prova, confira se o tipo da prova do **Caderno de Questões** é o mesmo da etiqueta da banca e da **Folha de Respostas** de questões objetivas.
3. Ao ser autorizado o início da prova, verifique se a numeração das questões e a paginação estão corretas. Verifique, também, se contém **50 (cinquenta)** questões objetivas com 5 (cinco) alternativas cada. Caso contrário, comunique imediatamente ao Fiscal.
4. O tempo disponível para esta prova é de **4 horas**. Faça-a com tranquilidade, mas **controle seu tempo**. Esse **tempo** inclui a marcação da **Folha de Respostas** de questões objetivas.
5. Você somente poderá sair em definitivo do Local de Prova depois de decorridas **2 horas e 30 minutos** do início da aplicação.
6. Na **Folha de Respostas** de questões objetivas, confira seu nome, número do seu documento de identificação, tipo de prova e cargo escolhido.
7. Em hipótese alguma lhe será concedida outra **Folha de Respostas** de questões objetivas.
8. Preencha a **Folha de Respostas** de questões objetivas utilizando caneta esferográfica de tinta azul ou preta. Na **Folha de Respostas** de questões objetivas, preencha completamente o círculo correspondente à alternativa escolhida, conforme modelo:

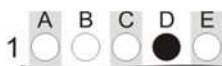

9. Será atribuído o valor ZERO à questão que contenha na **Folha de Respostas** de questões objetivas: dupla marcação, marcação rasurada, emendada ou com "X", não preenchida totalmente ou que não tenha sido transcrita.
10. A correção da prova objetiva será efetuada de forma eletrônica, considerando-se apenas o conteúdo da **Folha de Respostas** de questões objetivas.
11. Caso a Comissão julgue uma questão como sendo nula, os pontos serão atribuídos a todos os candidatos.
12. Não será permitida qualquer espécie de consulta.
13. Ao terminar a prova, **devolva** ao **Fiscal** de Sala este **Caderno de Questões**, juntamente com a **Folha de Respostas** de questões objetivas, e **assine a Lista de Presença**.
14. Na sala que apresentar apenas 1 (um) Fiscal, os 3 (três) últimos candidatos somente poderão ausentar-se da sala juntos, após a **assinatura** da **Ata de Encerramento** de provas.
15. **Assine** neste Caderno de Questões e **coloque** o número do seu documento de identificação (RG, CNH etc.).

Boa Prova!

Nº do doc. de identificação (RG, CNH etc.):

Assinatura do(a) candidato(a):

PORTUGUÊS

QUESTÃO 01



Disponível em: <https://projetoletrearteshoracio2011.files.wordpress.com/2013/04/chega_de-gritos.jpg>.
Acesso em: 25 jul. 2016.

Na gravura, a linguagem verbal apresenta exatamente

- A) quatro substantivos e um pronome pessoal.
- B) quatro substantivos e dois pronomes.
- C) quatro substantivos e três pronomes.
- D) cinco substantivos e dois pronomes.
- E) cinco substantivos e um pronome pessoal.

QUESTÃO 02



Disponível em: <<http://www.retorno-rs.com.br/wp-content/uploads/2013/06/tirinha.jpg>>.
Acesso em: 27 jul. 2016.

Nas falas que aparecem nos balões, a função da linguagem predominante é

- A) fática.
- B) poética.
- C) emotiva.
- D) conativa.
- E) referencial.

QUESTÃO 03

O segredo da felicidade segundo a ciência

[...]

A busca da felicidade é uma epidemia mundial – em um estudo com _____ de 10 mil participantes de 48 países, os psicólogos Ed Diener, da Universidade de Illinois, e Shigehiro Oishi, da Universidade de Virginia, descobriram que pessoas de todos os cantos do mundo consideram a felicidade _____ importante do que outras realizações pessoais altamente desejáveis, tais como ter um objetivo na vida, ser rico ou ir para o céu. A febre da felicidade é estimulada em parte pelo crescente número de pesquisas que sugerem que, além de ser boa, a felicidade também faz bem – ela está ligada _____ muitos benefícios, desde maiores salários e um melhor sistema imunológico até estímulo à criatividade. [...]

Disponível em: <<http://revistagalileu.globo.com/Revista/Common/>>. Acesso em: 28 jul. 2016.

Assinale a alternativa que corresponde às respectivas lacunas do texto.

- A) mas / mais / a
- B) mas / mas / há
- C) mais / mais / a
- D) mais / mas / a
- E) mais / mais / há

QUESTÃO 04

Bibliotecário
O Buscador Original

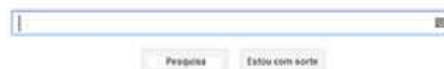

Uma homenagem da Pilbra

Disponível em: <<http://www.sibi.ufjf.br/imagens/google-bibliotecario.jpg>>. Acesso em: 26 jul. 2016.

Pode-se compreender da imagem que há, de forma implícita, uma relação de sentido entre a palavra “bibliotecário” e a expressão “buscador original”, porque são

- A) ambíguas.
- B) sinônimas.
- C) parônimas.
- D) antônimas.
- E) homônimas.

QUESTÃO 05

Afinidade não é o mais brilhante, mas o mais **sutil**, delicado e penetrante dos sentimentos. E o mais **independente**. Quando há afinidade, qualquer reencontro retoma a relação, o diálogo, a conversa, o afeto no exato ponto em que foi interrompido. Ter afinidade é muito raro. É conversar no silêncio, tanto das possibilidades exercidas, quanto das impossibilidades vividas.

Disponível em: <<http://www.frasesfamosas.com.br/frase/>>. Acesso em: 27 jul. 2016.

Dadas as afirmativas a respeito das palavras **sutil** e **independente**, destacadas no fragmento de texto,

- I. Caracterizam um mesmo substantivo.
- II. Classificam como adjetivos biformes.
- III. Ressaltam a qualidade de um substantivo em relação a outros.

verifica-se que está(ão) correta(s)

- A) II, apenas.
- B) III, apenas.
- C) I e II, apenas.
- D) I e III, apenas.
- E) I, II e III.

QUESTÃO 06

Por que as abelhas estão morrendo

Desde 2006, uma doença está dizimando abelhas nos Estados Unidos e Europa. As abelhas saem das colmeias para a polinização e **simplesmente** não retornam, morrendo longe de casa. Em pouco tempo, a colmeia entra em colapso. Esse fenômeno, batizado de *Desordem do Colapso das Colmeias*, preocupa produtores de mel. Estima-se que a população de abelhas caiu 40% nos Estados Unidos e 50% na Europa nos últimos 25 anos. As causas desse colapso ainda não estão completamente explicadas pela ciência. Várias teorias foram formuladas, e ambientalistas culpam o uso **indiscriminado** de **agrotóxicos**. A situação é tão complicada que a União Europeia banuiu, nesta semana, o uso de um tipo de pesticida pelos próximos dois anos.

Disponível em: <<http://colunas.revistaepoca.globo.com/planeta/2013/05/04/por-que-as-abelhas-estao-morrendo/>>. Acesso em: 27 jul. 2016.

As palavras **simplesmente**, **indiscriminado** e **agrotóxicos**, destacadas no texto, são formadas, respectivamente, a partir de processos de

- A) hibridismo, prefixação e sufixação, derivação prefixal.
- B) derivação sufixal, prefixação e sufixação, derivação prefixal.
- C) derivação sufixal, composição por justaposição, derivação prefixal.
- D) derivação sufixal, prefixação e sufixação, composição por justaposição.
- E) prefixação e sufixação, derivação parassintética, composição por aglutinação.

QUESTÃO 07

Consumir: desejo ou necessidade?

Na vida, há coisas que são necessidades básicas. Sem elas não tem como viver. Por exemplo: comer, beber, vestir, dormir... É aceitável dizer, também, que existem outras necessidades que poderíamos chamar de secundárias, como ter um automóvel, um computador, um televisor etc. Outras coisas ainda podem ser consideradas supérfluas. Porém, o tema é mais complexo do que parece.

Disponível em: <<http://www.mundojovem.com.br/edicoes/377-junho-2007/>>. Acesso em: 28 jul. 2016.

Dadas as afirmativas a respeito da pontuação do texto,

- I. A vírgula em “Na vida, há coisas que são necessidades básicas” poderia ser substituída por dois pontos, sem prejuízos gramaticais.
- II. O uso das reticências em “Por exemplo: comer, beber, vestir, dormir...” indicam suspensão de uma ideia ou que aquilo que estava sendo enumerado poderia ter continuidade.
- III. Em “Por exemplo: comer, beber, vestir, dormir...”, as vírgulas foram empregadas para separar enumerações que apresentam uma mesma função.

verifica-se que está(ão) correta(s)

- A) I, apenas.
- B) II, apenas.
- C) I e III, apenas.
- D) II e III, apenas.
- E) I, II e III.

QUESTÃO 08

Moda da menina trombuda

Cecília Meireles

É a moda
Da menina **muda**
Da menina trombuda
Que **muda** de modos
E dá medo.
[...]

Disponível em: <www.arazao.net/poesias-de-cecilia-meireles.html>. Acesso em: 23 set. 2016.

Dadas as afirmativas quanto às palavras homônimas **muda** (verso 2) e **muda** (verso 4) destacadas no poema,

- I. O primeiro termo classifica-se como adjetivo, e o segundo, como verbo.
- II. Os termos constituem-se como parônimos.
- III. Os termos constituem-se como homônimos homógrafos.

verifica-se que está(ão) correta(s)

- A) I, II e III.
- B) II e III, apenas.
- C) I e II, apenas.
- D) III, apenas.
- E) I, apenas.

QUESTÃO 09

Xica da Silva

Francisca da Silva e Oliveira, com esse nome brasileiro – que passou para a história e para o cinema como Xica da Silva (direção de Cacá Diegues, 1976, com Zezé Motta, Walmor Chagas e José Wilker) – nasceu no Serro e cresceu junto ao povoado de Arraial do Tijuco. Hoje o pequeno vilarejo se chama Diamantina. Se o nome vem de diamante, foi o diamante que ali era extraído que fez a história da cidade e da Xica.

PRATA, M. *Mário Prata entrevista uns brasileiros*. Rio Janeiro: Record, 2015, p. 95. (fragmento).

O uso do travessão duplo na pontuação do texto indica

- A) realce irônico do enunciado.
- B) mudança de interlocutor nos diálogos.
- C) indicação de uma referência bibliográfica.
- D) isolamento de enunciado com função enfática.
- E) apresentação de elemento conclusivo no enunciado.

QUESTÃO 10

O princípio do futebol – Da cabeça humana que era chutada em campo à atual bola perfeitamente esférica, o futebol ganhou o imaginário popular

O termo *football* (de *foot*, pé + *ball*, bola) por muito tempo sofreu resistência antes de ser adotado no país. O filólogo Antônio de Castro Lopes (1827-1901), indignado com os estrangeirismos, propôs “balípodo”, formada com dois vocábulos gregos: *ballo*, lançar + *poús*, *podós*, pé. Em vão. Houve quem propusesse também “pedíbola” (do latim *pedis* [pé] + *bullá* [bola], “pébola” e “bolapé”. Essas criações artificiais se perderam. O povo preferiu o anglicismo futebol, disputado em campo retangular de 90 m a 120 m de comprimento por 45 m a 90 m de largura. No centro de cada lado menor, a meta com dois postes verticais a 7,32 m de distância um do outro, unidos por uma barra horizontal a 2,44 m de altura. É a arena cercada pela multidão que sofre, geme e explode de alegria.

Josué Machado. *Revista Língua Portuguesa* – Especial Etimologia – jan. 2006. p. 30.

No texto, há uma reflexão sobre a formação e o uso do termo *futebol*. As proposições apresentadas para o uso desse termo constituem o processo de

- A) derivação sufixal, palavra formada pelo emprego de elemento sufixal.
- B) composição, palavra formada pela união de dois ou mais radicais.
- C) derivação prefixal, palavra formada pelo emprego de elemento prefixal.
- D) abreviação vocabular, palavra formada pela redução de palavras ou frases.
- E) derivação imprópria, palavra formada pela mudança da classe gramatical, sem modificação na forma.

QUESTÃO 11

Inundação

Há um rio que atravessa a casa. Esse rio, dizem, é o tempo. E as lembranças são peixes nadando ao invés da corrente. Acredito, sim, por educação. Mas não creio. Minhas lembranças são aves. A haver inundação é de céu, repleção de nuvem. Vos guio por essa nuvem, minha lembrança.

A casa, aquela casa nossa, era morada mais da noite que do dia. Estranho, dirão. Noite e dia não são metades, folha e verso? Como podiam o claro e o escuro repartir-se em desigual? Explico. Bastava que a voz de minha mãe em canto se escutasse para que, no mais lúcido meio-dia, se fechasse a noite. Lá fora, a chuva sonhava tamborileira. E nós éramos meninos para sempre.

COUTO, M. *O fio das missangas: contos*. São Paulo: Cia das Letras, 2009. p. 25.

Assinale a alternativa que contém um enunciado que apresenta linguagem denotativa.

- A) “Há um rio que atravessa a casa. Esse rio, dizem, é o tempo.” (linha 1)
- B) “Acredito, sim, por educação. Mas não creio.” (linha 3)
- C) “Estranho, dirão. Noite e dia não são metades, folha e verso?” (linha 7)
- D) “no mais lúcido meio-dia, se fechasse a noite.” (linha 10)
- E) “Lá fora, a chuva sonhava tamborileira.” (linha 11)

QUESTÃO 12

Friburgo 1919

Amado Pae

5ª feira recebi vossa carta-bilhete do dia 29, que me alegrou, pois por ela fui informado que tudo, graças a Deus, vai na forma costumeira, sem novidades.

Por aqui, a cousa é a mesma. Eu já estou restabelecido de todo e não é sem tempo, pois fiquei quatro dias tomando apenas canja, em virtude de prescrição médica. Ora, quatro dias de canja não é nenhuma brincadeira... Enfim, estou são, graças a Deus.

Estou muito e muito saudosos, mas o que me consola muito é a certeza de que falta pouco tempo. Estamos quase no fim do ano ginasial. Deus permita que isso passe depressa! Por hoje basta. Envio-vos saudosíssimos e respeitosos abraços. Beijando-vos a mão, peço a vossa bênção.

O filho muito amoroso.

Carlos

Disponível em:
<www.rio.rj.gov.br/sme/downloads/coordenadoriaEducacao/2caderno/6anoLPAUno2caderno.pdf>.
Acesso em: 23 set. 2016.

Em relação à estrutura e classificação das palavras destacadas no texto, assinale a alternativa correta.

- A) O termo vossa classifica-se como pronome demonstrativo.
- B) O hífen em carta-bilhete justifica-se por ser palavra composta por aglutinação.
- C) O termo cousa é uma variante de “causa”.
- D) O termo Enfim pode ser substituído por “a fim de”.
- E) O termo são classifica-se como adjetivo.

QUESTÃO 13

Coisas de Vó

Emmanuel Marinho

Era ainda noite
quando ela levantava para cortar
a lenha
empilhava uma a uma no forno
(escultura de tijolo e barro no quintal)
tão logo a manhã se via perfumada de pães.
Depois vinha o sol (feito brasa)
percorrendo o dia
a chipa
o milho
o almoço
tudo temperando o tempo
de doçura e histórias.

Disponível em: <http://www.antonimiranda.com.br/poesia_brasismato_grosso_sul/emmanuel_%20marinho.html>.
Acesso em: 23 set. 2016.

No poema, Emmanuel Marinho pontua duas expressões do texto (nos versos 5 e 7) com parênteses, que têm função de

- A) dar uma explicação.
- B) dar uma nota emocional.
- C) fazer uma citação textual.
- D) dar uma indicação cênica.
- E) isolar orações intercaladas.

QUESTÃO 14



Disponível em: <<https://www.google.com.br/search?site=&source=hp&q=tirinhas+reflexivas>>.
Acesso em: 23 set. 2016.

O conteúdo verbal e as imagens da tira encaminham a ideia principal do texto, qual seja, a de discutir a

- A) semelhança entre a memória e o passado.
- B) diferença entre o verbal e o não verbal.
- C) semelhança entre os balões nas tiras.
- D) diferença entre a saúde e a doença.
- E) diferença entre a teoria e a prática.

QUESTÃO 15

O arco e a flecha

Um homem contava vantagens da qualidade de seu arco:
– Olha meu arco. Ele é tão bom que nem preciso de flecha.
Outro vangloriava-se da qualidade de sua flecha.
– Olha minha flecha. Ela é tão boa que nem preciso de arco.
Nesse momento passava um mestre arqueiro que parou e disse aos dois contadores de prosa:
O que estão falando não tem sentido. Sem arco, como atirar a flecha? E sem flecha, como atingir o alvo?

Ele pediu então emprestado o arco e a flecha e começou a ensinar aos dois a arte do arco e da flecha.

Só então os dois faladores compreenderam pela primeira vez que um arco precisa de uma flecha e uma flecha precisa de um arco.

Disponível em: <contosemcantar.blogspot.com.br/2011/12/o-arcoeflecha.html>. Acesso em: 23 set. 2016.

O pronome pessoal “ele” presente na expressão Ele pediu (linha 9) e a sua forma elíptica na expressão começou a ensinar (linha 10) têm como referente

- A) “Um homem” (linha 1).
- B) “Outro vangloriava-se” (linha 3).
- C) “um mestre arqueiro” (linha 5).
- D) “dois contadores de prosa” (linha 6).
- E) “os dois faladores” (linha 11).

MATEMÁTICA

QUESTÃO 16

A tabela apresenta o resultado parcial da maratona dos Jogos Olímpicos de 2016.

Colocação	Atleta	Tempo
1	Eliud Kipchoge	2:08:44
2	Galen Rupp	2:09:54
3	Feyisa Lilesa	2:10:05
4	Ghirmay Ghebreslassie	2:11:04
5	Alphonce Felix Simbu	2:11:15
6	Jared Ward	2:11:30

Disponível em: <[https://www.google.com.br/webhp?sourceid=chrome-instant&ion=1&espv=2&ie=UTF-8#q=maratona+2016+olimpiadas+resultado&mie=oly%2C%5B%22%2Fm%2F0d38m%22%2C6%2C%22g%22%2C1%2C%22%2F372ch3_x0r5pk%22%2Cnull%2C0%5D](https://www.google.com.br/webhp?sourceid=chrome-instant&ion=1&espv=2&ie=UTF-8#q=maratona+2016+olimpiadas+resultado&mie=oly%2C%5B%22%2Fm%2F0d38m%22%2C6%2C%22g%22%2C1%2C%22%2F372ch3_x0r5pk%22%2Cnull%2Cnull%2Cnull%2Cnull%2Cnull%2Cnull%2Cnull%2Cnull%2Cnull%2Cnull%2Cnull%2Cnull%2Cnull%2C0%5D)>.
Acesso em: 24 set. 2016 (adaptado).

Dadas as afirmativas a respeito do resultado dessa maratona,

- I. O medalhista de bronze concluiu a prova 1 min 21 s após a chegada do medalhista de ouro.
- II. O terceiro colocado chegou tão próximo do segundo quanto o quinto chegou do quarto.
- III. Se o primeiro colocado concluiu a prova às 10 h 8 min 44 s, o sexto colocado atingiu a linha de chegada às 10 h 11 min 30 s.

verifica-se que está(ão) correta(s)

- A) I, apenas.
B) II, apenas.
C) I e III, apenas.
D) II e III, apenas.
E) I, II e III.

QUESTÃO 17

Em dezembro de 2014, o acervo da biblioteca de um Instituto Federal de Educação era de 12 000 itens. Se ao longo do ano de 2015 ele foi aumentado em 12% e no primeiro semestre de 2016, em 10%, o acervo no dia primeiro de julho de 2016 era de

- A) 12 022 volumes.
B) 13 200 volumes.
C) 13 440 volumes.
D) 14 640 volumes.
E) 14 784 volumes.

QUESTÃO 18

Dadas as afirmativas sobre diagonais de quadriláteros,

- I. As diagonais de um quadrilátero são iguais.
- II. As diagonais de um losango são perpendiculares.
- III. As diagonais de um paralelogramo cortam-se no ponto médio.

verifica-se que está(ão) correta(s)

- A) I, apenas.
B) III, apenas.
C) I e II, apenas.
D) II e III, apenas.
E) I, II e III.

QUESTÃO 19

Nova lei obriga exposição de preço de produto fracionado por quilo

Mercados e feiras livres terão novas regras na exposição dos preços dos produtos. A partir de agora, os comerciantes deverão informar nas gôndolas, além do preço de etiqueta do produto fracionado, o valor correspondente à medida, massa, volume, comprimento ou área.

Disponível em: <<http://noticias.r7.com/rio-de-janeiro/balanco-geral-rij/videos/nova-lei-obriga-exposicao-de-preco-de-produto-fracionado-por-quilo-26102015>>. Acesso em: 31 jul. 2016.

A tabela apresenta os preços de cinco embalagens de orégano de marcas distintas à venda em um supermercado que ainda não estava cumprindo a determinação exposta no texto.

Embalagem	Peso (g)	Preço (R\$)
A	80	2,40
B	120	2,42
C	150	2,62
D	200	3,56
E	250	4,48

Levando em conta apenas a questão do preço por quilo, para o consumidor, a melhor compra é a da embalagem

- A) A.
B) B.
C) C.
D) D.
E) E.

QUESTÃO 20

A tabela apresenta o número de empréstimos de livros de uma biblioteca setorial de um Instituto Federal, no primeiro semestre de 2016.

Mês	Empréstimos
Janeiro	15
Fevereiro	25
Março	22
Abril	30
Maiο	28
Junho	15

Dadas as afirmativas,

- I. A biblioteca emprestou, em média, 22,5 livros por mês.
- II. A mediana da série de valores é igual a 26.
- III. A moda da série de valores é igual a 15.

verifica-se que está(ão) correta(s)

- A) II, apenas.
B) III, apenas.
C) I e II, apenas.
D) I e III, apenas.
E) I, II e III.

QUESTÃO 21

Assinale a alternativa que apresenta uma equação cujas raízes são $\frac{2}{3}$ e $\frac{3}{2}$.

- A) $x^2 + 13x + 1 = 0$.
- B) $6x^2 - 13x + 6 = 0$.
- C) $6x^2 - 13x - 6 = 0$.
- D) $6x^2 + 13x + 6 = 0$.
- E) $6x^2 + 13x - 6 = 0$.

QUESTÃO 22

Dadas as afirmativas sobre os números inteiros,

- I. O maior inteiro que divide os números 112 e 176 é 8.
- II. Se um inteiro positivo a é divisor de um inteiro positivo b e este inteiro b é divisor de um inteiro positivo c , então este inteiro positivo c é múltiplo do inteiro a .
- III. Um número inteiro primo positivo tem apenas um divisor positivo menor que ele.

verifica-se que está(ão) correta(s)

- A) I, apenas.
- B) III, apenas.
- C) I e II, apenas.
- D) II e III, apenas.
- E) I, II e III.

QUESTÃO 23

Dadas as afirmativas sobre números naturais,

- I. O antecessor de um número ímpar positivo é divisível por 2.
- II. O resto da divisão do sucessor de um número par positivo por 2 é igual a 1.
- III. A soma de dois quadrados perfeitos é um quadrado perfeito.

verifica-se que está(ão) correta(s)

- A) II, apenas.
- B) III, apenas.
- C) I e II, apenas.
- D) I e III, apenas.
- E) I, II e III.

QUESTÃO 24

Assinale a alternativa que apresenta uma unidade que pode ser utilizada para medir velocidades.

- A) mm/min
- B) m^2/kg
- C) h/cm
- D) L/h
- E) g/s

QUESTÃO 25

A tabela apresenta as quantidades de ofícios expedidos pela secretaria de uma unidade acadêmica de uma instituição de ensino superior na semana de 19/09 a 23/09/2016.

Dia	Ofícios
19/set	15
20/set	12
21/set	18
22/set	16
23/set	8

Assinale a alternativa que apresenta o gráfico que representa essa tabela.

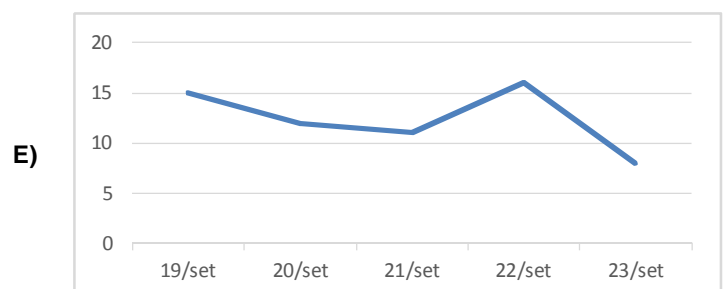
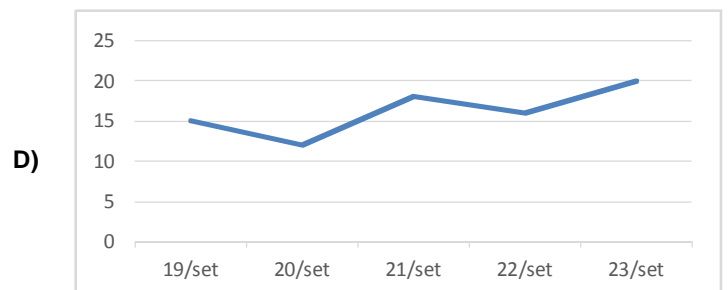
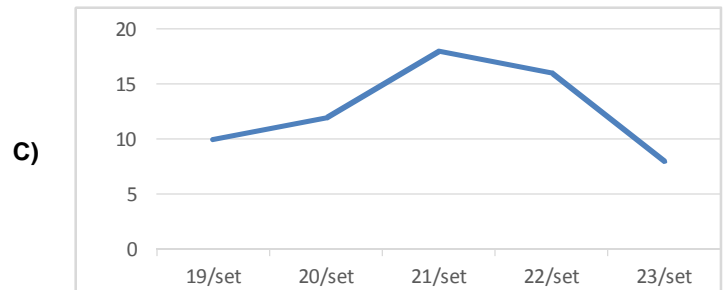
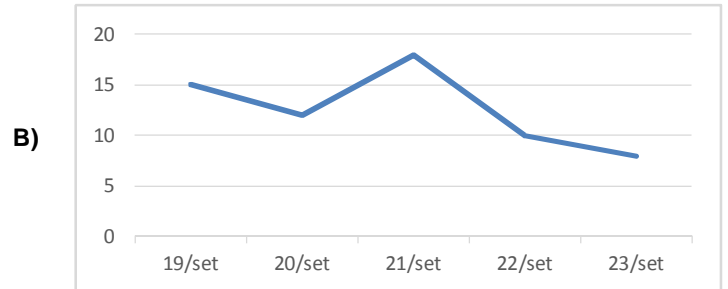
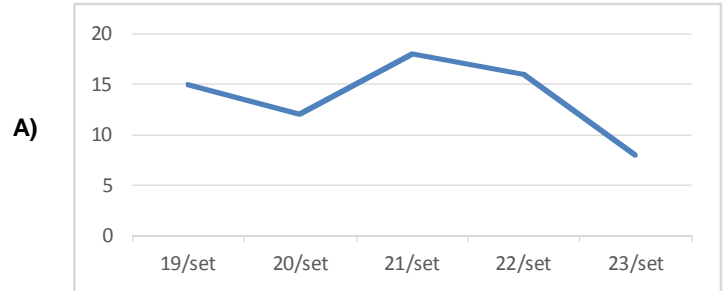

INFORMÁTICA

QUESTÃO 26

São dispositivos de Entrada, de Saída, e de Entrada/Saída, respectivamente:

- A) mouse, monitor de vídeo e scanner.
- B) impressora, scanner e gravador de CD.
- C) teclado, scanner e impressora multifuncional.
- D) mouse, impressora e monitor de vídeo *touch-screen*.
- E) teclado, gravador de CD e impressora multifuncional.

QUESTÃO 27

Dadas as afirmativas,

- I. Tem como objetivo gerenciar o funcionamento do computador, abstraindo a complexidade do hardware e oferecendo uma interface com o usuário.
- II. Tem como objetivo oferecer aos usuários a execução de tarefas complementares, como compactação de arquivos, antivírus, desfragmentação de unidades de discos etc.
- III. Tem como objetivo facilitar o trabalho do usuário, auxiliando-o nas tarefas diárias, geralmente voltado a processamento de dados, tais como planilhas eletrônicas.

As afirmativas referem-se, respectivamente, a

- A) Software Aplicativo, Software Utilitário e Sistema Operacional.
- B) Sistema Operacional, Software Aplicativo e Software Utilitário.
- C) Sistema Operacional, Software Utilitário e Software Aplicativo.
- D) Software Utilitário, Sistema Operacional e Software Aplicativo.
- E) Software Utilitário, Software Aplicativo e Sistema Operacional.

QUESTÃO 28

Dadas as afirmativas a respeito do Sistema Operacional Windows 10,

- I. O Windows oferece um gerenciador de impressão capaz de pausar, continuar e cancelar impressões.
- II. O Windows somente permite que o mesmo documento seja enviado para a fila de impressão de uma impressora após a finalização de todas as impressões em andamento daquele documento.
- III. O Painel de controle do Windows oferece funcionalidades de administração do sistema, tais como desinstalação de software, alteração da aparência das telas e gerenciamento de usuários.
- IV. O Windows possui um assistente que pode ser acionado pelo usuário via comando de voz.

verifica-se que está(ão) correta(s)

- A) II, apenas.
- B) I e III, apenas.
- C) II e IV, apenas.
- D) I, III e IV, apenas.
- E) I, II, III e IV.

QUESTÃO 29

Dadas as afirmativas a respeito dos conceitos de hardware e armazenamento de dados,

- I. Tanto o Sistema Operacional quanto qualquer arquivo associado à suíte Microsoft Office ficam armazenados no HD (Hard Disk) quando salvos.
- II. Ao ligar o computador, o Sistema Operacional e os arquivos necessários para inicialização do computador são armazenados na memória ROM do computador.
- III. Por questões de segurança, pastas e programas armazenados em Pen Drives somente podem ser removidos pelo mesmo computador que os armazenou.

verifica-se que está(ão) correta(s)

- A) I, apenas.
- B) III, apenas.
- C) I e II, apenas.
- D) II e III, apenas.
- E) I, II e III.

QUESTÃO 30

Dadas as afirmativas sobre o editor de textos Microsoft Word 2016,

- I. As quebras de seções podem ser utilizadas para permitir documento com páginas contendo diferentes números de colunas.
- II. O Microsoft Word possui o recurso de cadastro e gerenciamento de fontes bibliográficas, além de possibilitar a geração e atualização automática da lista de referências citadas no texto.
- III. A versão 2016 do Microsoft Word permite inserir várias formas, tais como setas e caixas de texto, porém não permite inserir imagens on-line buscadas diretamente na web.

verifica-se que está(ão) correta(s)

- A) II, apenas.
- B) III, apenas.
- C) I e II, apenas.
- D) I e III, apenas.
- E) I, II e III.

QUESTÃO 31

Dadas as afirmativas sobre o Office 2016,

- I. A ferramenta “Diga-me” permite buscar por recursos disponíveis no Office, como formatação, régua etc.
- II. O Office 2016 permite configurar a janela do Word para os modos Toque ou Mouse/Teclado.
- III. A opção “Compartilhar” permite que várias pessoas em diferentes regiões geográficas editem um mesmo documento no Word.

verifica-se que está(ão) correta(s)

- A) I, apenas.
- B) III, apenas.
- C) I e II, apenas.
- D) II e III, apenas.
- E) I, II e III.

QUESTÃO 32

Dadas as afirmativas sobre os navegadores Firefox e Internet Explorer,

- I. Diferentemente do Firefox, o Internet Explorer não permite a extensão de suas funcionalidades através da instalação de complementos.
- II. Os navegadores Firefox e Internet Explorer permitem utilizar várias abas, mover abas, fechar abas e restaurar as últimas abas fechadas.
- III. Em qualquer navegador, sites que iniciam com a sigla “https://” normalmente são mais seguros do que sites que iniciam com a sigla “http://”.

verifica-se que está(ão) correta(s)

- A) I, apenas.
- B) II, apenas.
- C) I e III, apenas.
- D) II e III, apenas.
- E) I, II e III.

QUESTÃO 33

Dadas as afirmativas sobre a suíte de escritório Microsoft Office 2016,

- I. O Microsoft Word oferece um conjunto de funcionalidades para revisão de documentos, que envolve a adição de comentários, controle de alterações e ferramentas de tradução automática.
- II. É possível proteger documentos e planilhas para permitir acesso, exclusivamente, com senha.
- III. Para definir o número de colunas em um documento do Word, basta escolher uma das opções de “Colunas”, no menu “Exibir”.
- IV. Quando o conteúdo de uma célula do Excel inicia com o caractere \$, o Excel interpreta o valor posterior como tendo o formato moeda. Por exemplo: “\$ 30” é interpretado como “R\$ 30,00”, caso a moeda configurada seja o Real.

verifica-se que está(ão) correta(s)

- A) I e II, apenas.
- B) I e IV, apenas.
- C) II e III, apenas.
- D) III e IV, apenas.
- E) I, II, III e IV.

QUESTÃO 34

Em relação as ferramentas e aplicações utilizadas na Internet, é correto afirmar:

- A) as ferramentas Google e Gmail permitem realizar buscas de páginas na Internet, agrupando os resultados por categorias e permitindo o compartilhamento das páginas em redes sociais.
- B) o gerenciamento de e-mails pessoais pode ser realizado através de um programa Desktop (ex.: Windows Outlook Express) ou através de páginas web, como as ferramentas Gmail e Yahoo Mail.
- C) as redes sociais WhatsApp e Facebook estão interligadas, permitindo que mensagens postadas na primeira sejam compartilhadas automaticamente, sem intervenção do usuário, na segunda.
- D) o navegador web e assistente pessoal Windows Cortana é a nova versão do navegador web Internet Explorer 11, no qual permite que o conteúdo das páginas web acessadas sejam editáveis pelo usuário.
- E) é possível navegar por páginas na Internet através dos navegadores web Internet Explorer, Windows Explorer e Mozilla Firefox, os quais permitem que usuários salvem as páginas web utilizando a ferramenta *Favoritos*.

QUESTÃO 35

Assinale a alternativa que contém as funções das teclas de atalho: (1) Ctrl+B; (2) Ctrl+F4; (3) Ctrl+S; e (4) Win+E, respectivamente.

- A) Formatar texto em negrito no Word; fechar aba do Internet Explorer; salvar um documento do Word; abrir o Windows Explorer.
- B) Formatar texto em negrito no Word; fechar um arquivo aberto no Word; habilitar modo de execução seguro no Windows 10; abrir o Internet Explorer.
- C) Habilitar/desabilitar formatação de texto sublinhado no Word; fechar um programa; salvar um documento do Word; abrir o Windows Explorer.
- D) Salvar um documento do Word; fechar um programa; habilitar/desabilitar formatação de texto sublinhado no Word; abrir o Internet Explorer.
- E) Salvar um documento do Word; fechar aba do Internet Explorer; habilitar/desabilitar formatação de texto sublinhado no Word; abrir o Windows Explorer.

CONHECIMENTOS ESPECÍFICOS

QUESTÃO 36

“As funções administrativas coordenam e sincronizam as demais funções (não administrativas) da empresa, pairando acima delas.”

CHIAVENATO, 2015, p. 10

Uma dessas funções, ditas administrativas, trata do relacionamento interpessoal entre os colaboradores da organização, em especial entre os gestores e os seus subordinados, buscando que o esforço coletivo dos colaboradores atinja os objetivos traçados. Assinale a alternativa que indica a função administrativa de que trata o texto.

- A) Direção.
- B) Controle.
- C) Avaliação.
- D) Organização.
- E) Planejamento.

QUESTÃO 37

A criação ou extinção de um curso no Instituto Federal de Educação, Ciência e Tecnologia de Alagoas (IFAL) é uma ação que tem impacto direto nos *Campi* em que a criação ou extinção seja sugerida. Assim, a competência para fazer isso é do(a)

- A) Reitor.
- B) Procuradoria Geral.
- C) Diretor Geral dos Campi.
- D) Conselho Superior do IFAL.
- E) Colégio de Dirigentes do IFAL.

QUESTÃO 38

Em relação ao conceito de patrimônio, é correto afirmar:

- A) conjunto de vantagens que a empresa fornece ao empregado em atendimento às exigências legais ou normativas.
- B) montante recebido pelo empregado caracterizado pela periodicidade, líquido de todos os descontos, e que determina o seu orçamento num determinado período.
- C) bens móveis ou imóveis que tem por objetivo expandir os lucros do proprietário e elevar o seu capital de giro, estimulando a aquisição de novos recursos.
- D) recurso na forma de numerário utilizado quase que exclusivamente para a aquisição de outros recursos, como, por exemplo, bens móveis e serviços financeiros.
- E) conjunto de bens, valores, direitos e obrigações pertinentes a uma pessoa física ou jurídica que possua valor monetário e que seja utilizado para o alcance de seus objetivos.

QUESTÃO 39

Em uma Instituição Federal de Ensino Superior (IFES) são muitos os produtos e serviços provenientes da informação. Sobre essa perspectiva e sobre o seu conhecimento de sistemas de informação, dadas as afirmativas,

- I. O calendário acadêmico, aprovado no início do ano letivo pela IFES, pode ser classificado como uma informação oportuna.
- II. O relatório do número de alunos matriculados por disciplina é considerado como um produto de saída do sistema de informação.
- III. Se o colegiado de curso informa ao aluno apenas aquilo que é necessário, ele está fornecendo uma informação precisa.

verifica-se que está(ão) correta(s)

- A) II, apenas.
- B) III, apenas.
- C) I e II, apenas.
- D) I e III, apenas.
- E) I, II e III.

QUESTÃO 40

O estudo da Gestão de Arquivos envolve uma série de terminologias que são adotadas com o objetivo de estabelecer um vocabulário uniforme para a elaboração de um glossário próprio da área. Sobre os termos adotados pela comunidade arquivística brasileira, dadas as afirmativas,

- I. Recolhimento é a transferência de documentos dos arquivos intermediários para os permanentes.
- II. Unidade de arquivamento é o instrumento de pesquisa auxiliar que atualiza as notações antigas.
- III. Arquivo corrente é um conjunto de documentos em curso ou que são usados frequentemente.
- IV. Eliminação é a destruição de documentos considerados sem valor para serem guardados.

verifica-se que está(ão) correta(s)

- A) IV, apenas.
- B) I e II, apenas.
- C) II e III, apenas.
- D) I, III e IV, apenas.
- E) I, II, III e IV.

QUESTÃO 41

Dadas as afirmativas a respeito de orçamento público,

- I. Estabelece a maioria das despesas a serem executadas pelo setor público, com base em estimativa de receita.
- II. Será objeto de controle pelo Poder Judiciário.
- III. Será encaminhado pelo Executivo e aprovado pelo Legislativo.

verifica-se que está(ão) correta(s)

- A) I, apenas.
- B) II, apenas.
- C) III, apenas.
- D) I e III, apenas.
- E) I, II e III.

QUESTÃO 42

Em 2002, o Tribunal de Contas da União determinou a inclusão de indicadores de gestão nos relatórios anuais das Instituições Federais de Ensino Superior (IFES). Muito embora tenha se efetivado sobre a perspectiva do controle externo, esses indicadores passaram, ao longo dos anos, a servirem como uma boa ferramenta de controle interno para os Conselhos Superiores das IFES. Um desses indicadores é a medição da relação aluno/professor. Assinale a alternativa correta quanto à classificação desse indicador na função administrativa de controle na política pública.

- A) Indicador de Insumo.
- B) Indicador de Produto.
- C) Indicador de Impacto.
- D) Indicador de Processo.
- E) Indicador de Resultado.

QUESTÃO 43

Dentro do ambiente organizacional, a existência de conflitos deve ser administrada levando-se em consideração os vários aspectos que constituem as relações interpessoais. Dentre as condições que são inerentes à vida organizacional e que podem desencadear conflitos, qual representa perda para um grupo quando há ganho para o outro?

- A) Condições legais de trabalho.
- B) Atividades interdependentes.
- C) Diferenciação de atividades.
- D) Aumento da coesão grupal.
- E) Recursos compartilhados.

QUESTÃO 44

No processo de gestão de arquivos, as atividades do arquivo permanente são classificadas em quatro grupos distintos: arranjo, descrição e publicação, conservação e referência. A respeito de arranjo, é correto afirmar:

- A) consiste na transferência de documentos de intermediário para corrente.
- B) consiste em reunir e ordenar adequadamente os documentos.
- C) consiste no acesso aos documentos para posterior consulta.
- D) está relacionado às medidas de proteção dos documentos.
- E) estabelece uma política de acesso e uso dos documentos.

QUESTÃO 45

Considere a situação: um docente, em regime de dedicação exclusiva, solicita a um reitor executar determinada atividade esporádica fora da instituição, em prazo determinado e sem prejuízo das atividades que ele desempenha. O ato administrativo, quanto ao conteúdo, referente à ação do reitor, é denominado de

- A) homologação.
- B) autorização.
- C) aprovação.
- D) permissão.
- E) admissão.

QUESTÃO 46

Dadas as afirmativas acerca do escopo de um projeto,

- I. O escopo de um projeto é também conhecido como requisitos.
- II. O escopo permite o conhecimento dos riscos e a definição de estratégias para evitá-los.
- III. O escopo de um projeto define o que está dentro e o que está fora de um projeto.

verifica-se que está(ão) correta(s)

- A) I, apenas.
- B) II, apenas.
- C) I e III, apenas.
- D) II e III, apenas.
- E) I, II e III.

QUESTÃO 47

Os procedimentos operacionais sistematizam os processos de forma documental, padronizando-os para que possam ser gerenciados. Dadas as afirmativas quanto aos tipos de processos que as Instituições Federais de Ensino Superior (IFES) buscam padronizar,

- I. O procedimento operacional relativo à matrícula institucional de um aluno padroniza um processo do tipo finalístico.
- II. O procedimento operacional relativo à avaliação de um docente padroniza um processo do tipo de apoio.
- III. O procedimento operacional relativo à aquisição de carteiras escolares padroniza um processo do tipo gerencial.

verifica-se que está(ão) correta(s)

- A) I, apenas.
- B) II, apenas.
- C) I e III, apenas.
- D) II e III, apenas.
- E) I, II e III.

QUESTÃO 48

O Plano de Desenvolvimento Institucional (PDI), em uma Instituição Federal de Ensino Superior (IFES), é equivalente a um Plano Estratégico em qualquer outra organização. A sua execução pode e deve ser efetivada por meio de projetos. Um exemplo prático, em tempos de estratégia de crescimento das IFES, é um projeto de implantação de um novo curso de graduação. Dadas as afirmativas quanto às características de projetos,

- I. É um empreendimento não repetitivo.
- II. O produto de um projeto é único (singular).
- III. Sua abrangência e escopo são bem definidos.

verifica-se que está(ão) correta(s)

- A) I, apenas.
- B) III, apenas.
- C) I e II, apenas.
- D) II e III, apenas.
- E) I, II e III.

QUESTÃO 49

Os procedimentos operacionais de uma universidade pública envolvem uma série de rotinas e normas a serem seguidas com o objetivo de manter o padrão na execução de suas atividades. Das atividades listadas, qual é a única que apresenta um procedimento operacional típico de uma instituição de ensino superior?

- A) Processo judicial.
- B) Declaração de óbito.
- C) Boletim de ocorrência.
- D) Afastamento sem diárias.
- E) Abertura de conta corrente.

QUESTÃO 50

Dentro da administração de cargos e salários de uma organização existem diversos tipos de benefícios a serem fornecidos aos colaboradores. Com base nas noções de Recursos Humanos, qual é o único que faz parte dos benefícios espontâneos?

- A) Férias.
- B) Horas extras.
- C) Adicional noturno.
- D) Salário-maternidade.
- E) Complementação de aposentadoria.

ATENÇÃO!

O **candidato** está **proibido** de **destacar** esta folha com o **gabarito**, sob pena de **eliminação** do processo. Somente o **Fiscal de Sala** está autorizado a fazer isso no momento de sua saída em definitivo do Local de Prova.

Gabarito do Candidato

1	2	3	4	5	6	7	8	9	10	11	12	13	14	15	16	17	18	19	20	21	22	23	24	25	
26	27	28	29	30	31	32	33	34	35	36	37	38	39	40	41	42	43	44	45	46	47	48	49	50	

EDITAL Nº 60/2016 – IFAL

8.1. A COPEVE/UFAL divulgará o gabarito preliminar, juntamente com as Provas Objetivas, no endereço eletrônico www.copeve.ufal.br, na data provável de **27/10/2016**, a partir das 21h00.

GABARITO OFICIAL

www.copeve.ufal.br

REALIZAÇÃO



www.ufal.edu.br



www.fundepes.br



Você confia no resultado!

www.copeve.ufal.br



Ministério
da Educação

